

SWMSYSのインストールマニュアル

長野県水泳連盟
登録資格委員会

旧MS-DOS版SWMSYSバックアップ

旧MS-DOS版SWMSYSを起動し、「総合選択メニュー」から [補助機能<SWM1700>] を選択します。

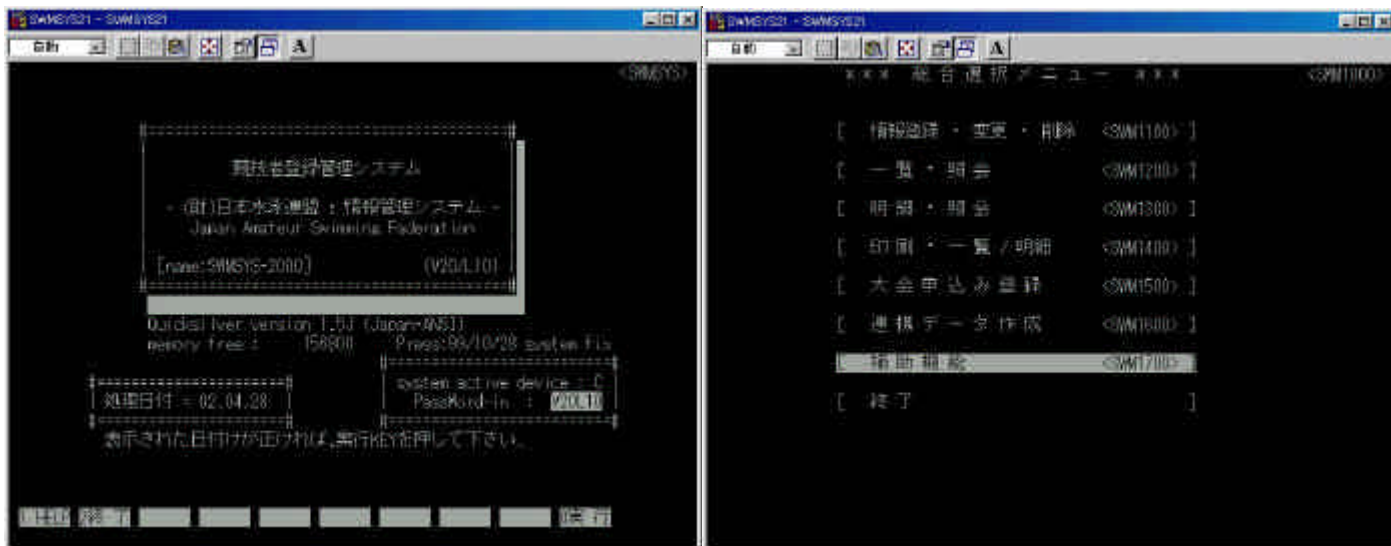

「補助機能メニュー」から [バックアップ (保管) <SWM1710>] を選択し、フロッピードライブ (A) を入力。

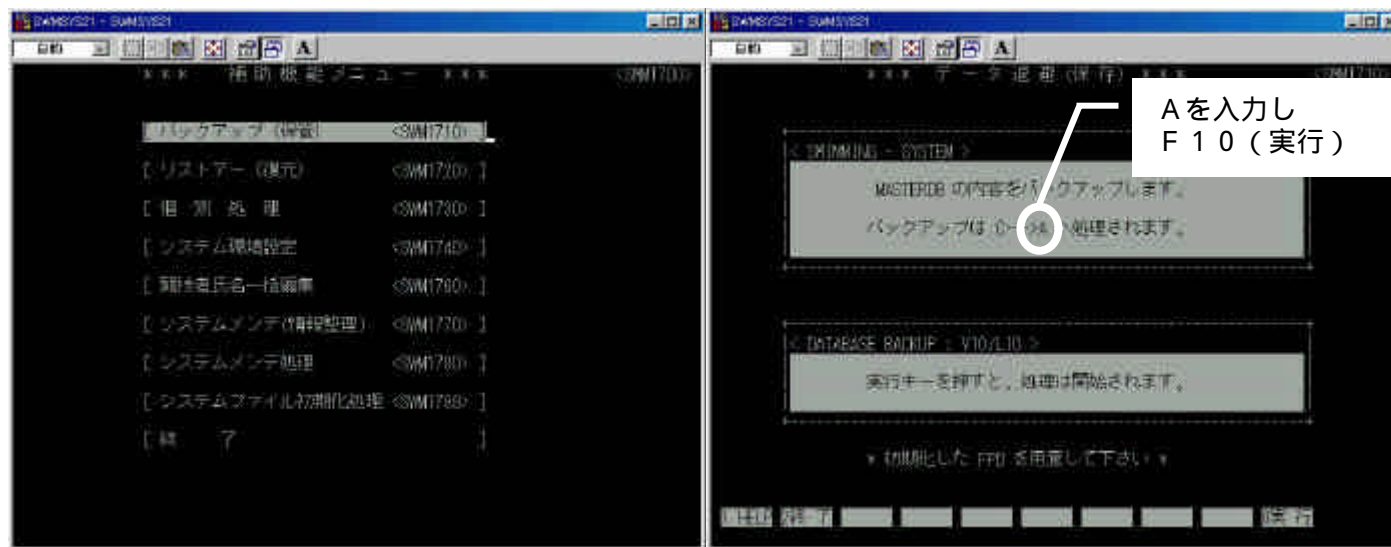

ここでフロッピーには「Masterbk.dbf」と「Teambk.dbf」の2つのファイルが作成されます。
「マイコンピュータ」「3.5インチFD (A:)」などで内容を確認しておきます。



インストールの手順

CD-ROMからWin版SWMSYSをインストールします。

「マイコンピュータ」からCD-ROMドライブを開きます。



「Swmsys.exe」というインストールファイルを起動します。



インストールウィザードの手順からインストールを進めていきます。





インストールが終了するとデスクトップに「Swmsys」のショートカットが作成されます。

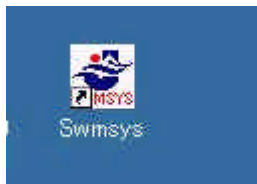

初期起動とパスワードの設定

デスクトップの「Swmsys」からSWMSYSを起動します。

パスワードを入力します。インストール後のパスワードは「SWMW」です。

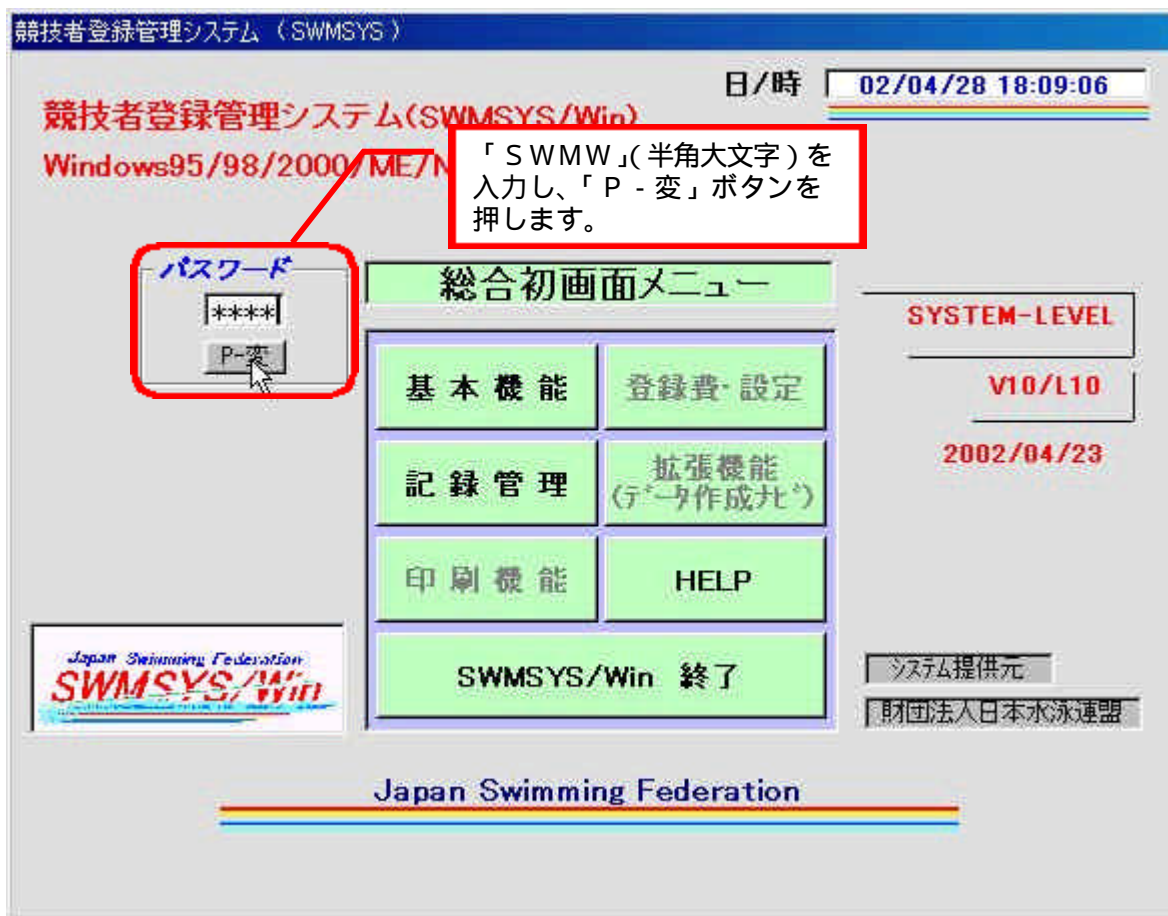

「登録費・設定」「拡張機能(データ作成ナビ)」「印刷機能」ボタンは登録団体情報を入力しなければ使用できません。(このバージョンでは、この後行うパスワード変更は、SWMSYSの不具合が解消されていないため、2回実行しないと行けません。現在、問い合わせ中です)

Password 変更処理

SWMSYS/Win パスワード 変更処理

現在使用中のパスワードを入力して下さい。

「SWMW」(半角大文字)を入力

**** : 数字 4 桁です。(システムインストール時は、半角大文字で”SWMW”)
初めてパスワードを変更する場合は半角大文字で、”SWMW”と入力する

パスワードを忘れた時の対応 ⇒

新パスワードを入力して下さい。

**** : 数字 4 桁です。 任意の数字 4 桁を入力

新パスワードの入力に誤りが無いか確認します。
再度新パスワードを入力して下さい。

**** : 数字 4 桁で、上段と同一の内容を入力して下さい。

ボタンを押して下さい。

* 処理開始ボタンが押されると処理を実行します。

パスワードを設定し、「変更処理」ボタンを押します。

「パスワード失念」はパスワードを忘れたときに日水連へ Fax で問い合わせるのに利用します。

旧SWMSYSデータの取り込み

でバックアップしたデータを新しいSWMSYSへ取り込みます。

競技者登録管理システム (SWMSYS)

日/時 02/04/28 18:11:55

競技者登録管理システム(SWMSYS/Win)
Windows95/98/2000/ME/NT/XP

このボタンを押す

パスワード

P-変

総合初画面メニュー

基本機能	登録費・設定
記録管理	拡張機能 (データ作成等)
印刷機能	HELP
SWMSYS/Win 終了	

SYSTEM-LEVEL
V10/L10
2002/04/23

システム提供元
財団法人日本水泳連盟

Japan Swimming Federation
SWMSYS/Win

Japan Swimming Federation

メニュー

登録団体情報 印刷機能
競技者登録 競技会エントリー
システム処理 基本環境設定
終了

基本内容照会

団体番号 日/時 02/04/28 18:12:14
団体名称 (略称)
このボタンを押す
代表者名 団体種目(種別)
競・飛・水・シ・日・0

競技者登録数 0

基本情報 **連絡者情報** **処理操作**

団体番号 団体種別 種別
登録団体名称 全角20文字
登録団体カナ 略称 全角6文字
電光用略称 半角英数カナ8文字
代表者 電話番号
団体所在地 〒
広報者氏名 電話番号
広報者住所 〒
(月刊水泳送付先)
公認コーチ氏名 登録番号

登録
削除
HELP
終了

基本システム(処理)メニュー

システム連携:提出 システム処理 個別処理 **システム連携:取込** FD内容確認

登録データ作成 競技会データ作成 リレーデータ作成

競技者登録データ作成処理

★ 対象データを抽出してFDIに書き出(出力)します。

このタブを押す

選手一覧 提出する選手

登録番号	漢字氏名	性別
未提出		

上記の条件

▶ ◀ ▶▶ ◀◀

実行 期中異動 年度異動

プライベートなデータは書出さない

終了

基本システム(処理)メニュー

システム連携:提出

システム処理

個別処理

システム連携:取込

FD内容確認

登録番号取込

旧データ取込

年度・期中異動者取込

競技者登録番号取り込み処理

このタブを押す

FDドライブ

a:

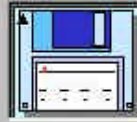

登録番号反映
(財)日本水泳連盟競技者登録処理で発行された競技者登録番号の反映(競技者毎)を行います。



番号反映件数

競技者登録番号の反映処理を行います。

実行

終了

基本システム(処理)メニュー

システム連携:提出

システム処理

個別処理

システム連携:取込

FD内容確認

登録番号取込

旧データ取込

年度・期中異動者取込

FDセットドライブ

a:

この機能は、旧SWMSYS(MS-DOS版)システムに登録された競技者登録情報(データ)を新SWMSYS/Winに移行するための機能です。(以降、新しいWindows版SWMSYSでデータの管理が行えるようになります)

フロッピードライブを確認し、バックアップデータフロッピー挿入

Japan Swimming Federation

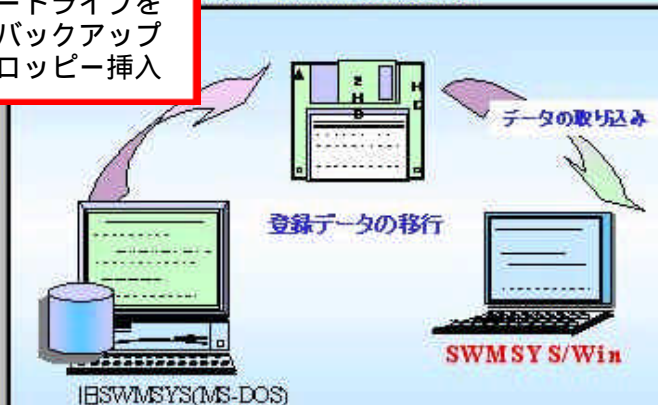

「実行」ボタンを押す

実行処理件数

件

実行

終了

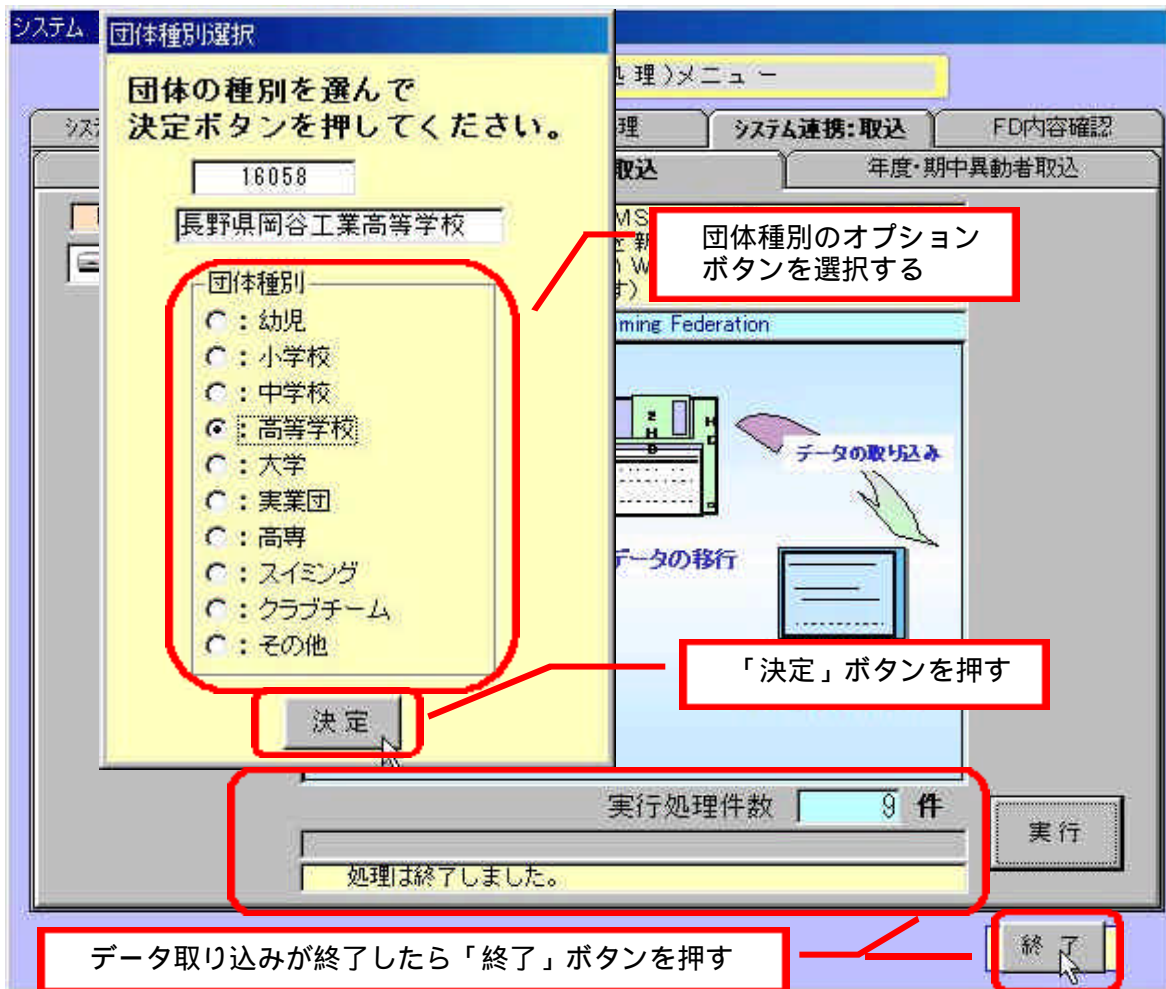

データが取り込めると次のようにデータが入ってきます。

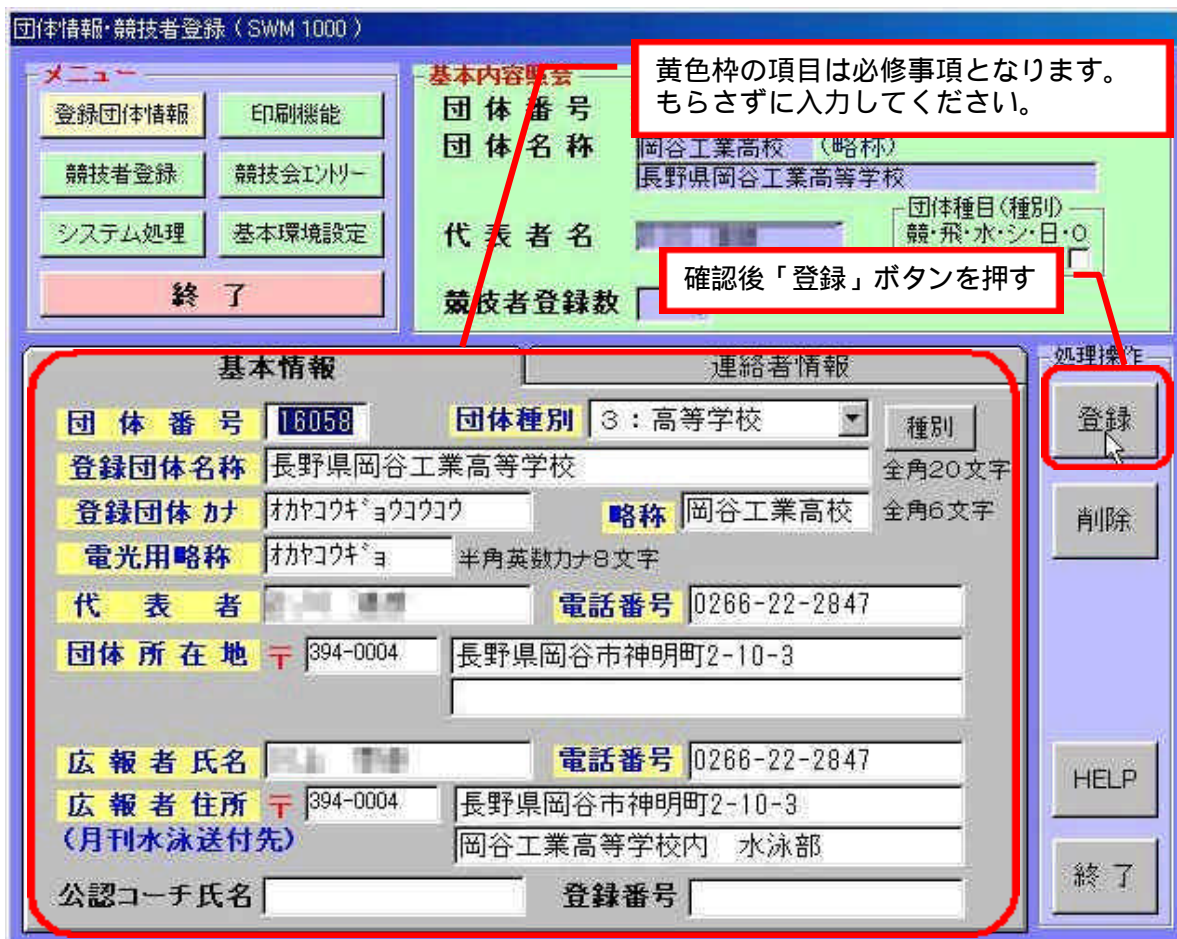

「連絡者情報」タブを押し、そちらも確認します。種別が複数あるときはオプションボタンで選択し、「団体連絡責任者（連絡窓口）」にチェックします。確認できたら、「登録」します。

団体情報・競技者登録 (SWM 1000)

メニュー
 登録団体情報 印刷機能
 競技者登録 競技会エントリー
 システム処理 基本環境設定
 終了

基本内容照会
 団体番号 116058 日/時 02/04/28 18:15:46
 団体名称 岡谷工業高校 (略称)
 長野県岡谷工業高等学校
 代表者名
 競技者登録数 9
 団体種目(種別)
 競 飛 水 シ 日 O

基本情報 連絡者情報 処理操作

競泳
 種別
 : 競泳 : 飛込 : 水球 : シンクロ : 日本泳法 : OWS

連絡者名 394-0004
 : 種別選択 住所 長野県岡谷市神明町2-10-3
 電話番号 0266-22-2847
 E-Mailアドレス
 : 団体連絡責任者(連絡窓口) 主兼複写

登録
 削除
 HELP
 終了

「ヘルプ」 「新旧データ」から

[新旧のデータ]

旧 SWMSYSと新 SWMSYS/Win とのデータ互換等について記述してあります。基本的には、旧 SWMSYS からの競技者登録データの取り込みを行えるよう機能が用意されています。このことから新システムへのデータ移行を容易にし、新システムで継続したこれまでのデータ利用が行えるよう考慮されています。

旧 SWMSYSと SWMSYS/Win のデータ互換

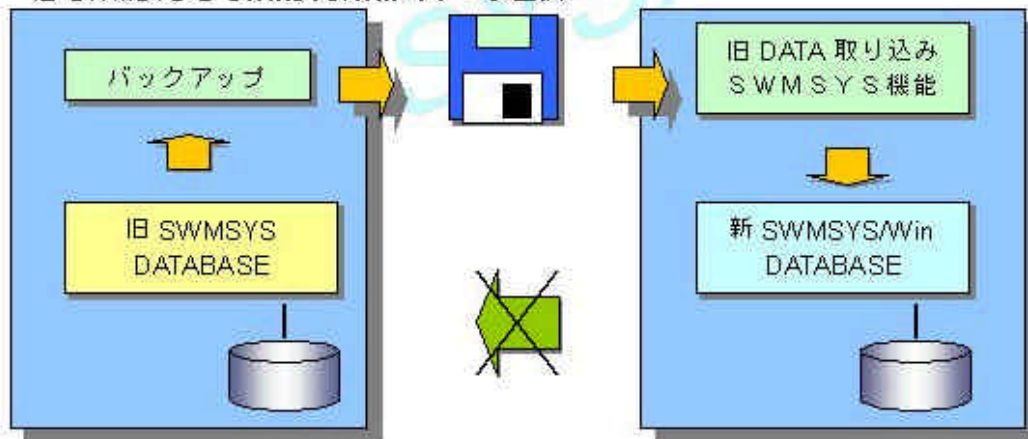

* 上記の移行対象データは、「登録団体情報」、「競技者登録データ」です。
 注意：新 SWMSYS/Win から旧 SWMSYS へのデータ移行は本システムでは行えません。

競技者登録手順

「ヘルプ」 「操作手順」から

[操作手順]

SWMSYS/Win は「マウス」による操作が基本となります。

競技者情報入力、記録入力等における一部のデータ入力部はキーボードを使用します。

団体登録、競技者登録等における操作手順は、基本的に旧 SWMSYS と変わることはありませんが、旧 SWMSYS のように基本となるメニューは存在しません。

[基本的な流れ]

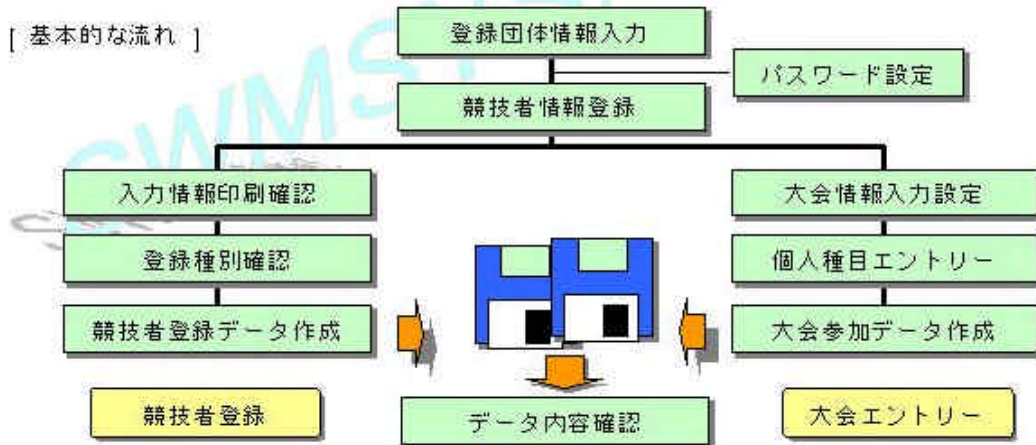

「総合初画面メニュー」の「拡張機能（データ作成ナビ）」に入力の手順があります。

拡張機能（SWM 4000）

SWMSYS / Win 拡張機能

目的別処理メニュー

種目別競技者選択エントリー

競技者登録関連

登録団体情報入力

競技者情報入力

登録費等・設定

エントリー

競技会エントリー

FDの作成処理

印刷:登録(入力)内容確認

データ作成/連携関連

学年一括更新

氏名一括編集

登録費等・設定

競技者登録FD作成

登録費等・設定

エントリーFD作成

入力データ保存

入力データ復元

システム初期化

旧→データ取込

エントリーFD確認1

エントリーFD確認2

初期～競技者登録データ作成

登録団体情報を入力を行う。

競技者(選手)登録情報の入力を行う。

情報をフロッピーに出力して内容確認

登録データ作成

終了

あとはこの順にボタンを押していけば、印刷やフロッピーの作成ができます。

「学年一括更新」をします。これを行わないと取り込んだときのデータの学年（昨年度）です。

システム システム処理メニュー (SWM 1100)

基本システム(処理)メニュー

システム連携:提出 システム処理 **個別処理** システム連携:取込 FD内容確認

学年一括更新 氏名一括編集 パスワード確認

競技者学年一括更新処理

登録状況

今日の日付: (パソコンの日付)

競技者登録件数

性別 男: 件

性別 女: 件

処理状況

処理件数 件 / 全登録件数 件

実行キーが押されると処理が開始されます。処理は、入力された情報(競技者の生年月日)とパソコンの日付から学年を算出します。算出された学年に誤りがある場合には、学年の情報を直接修正して下さい。

「登録者情報入力」ボタンを押します。

団体情報・競技者登録 (SWM 1000)

メニュー

登録団体情報 印刷機能

競技者登録 競技会コントロール

基本システム

02/04/29 16:21:08

伊藤 秀幸

登録者登録数

伊藤 秀幸

登録

削除

新規入力

HELP

終了

コンボボックスまたは三角ボタンで競技者を選択します。競技者情報が表示されます

競技者の情報を確認(入力)します。学年を確認します。また、スイミング等他団体があるときにはそちらの登録もします

変更したら一人ずつ「登録」ボタンを押します。また、「削除」「新規入力」で競技者の追加・削除を行います

こちら黄色枠項目が必修入力事項となります。



フロッピーには「Swmmerdt.csv」「SwmVerDat.txt」「Teamdt.csv」の3つのファイルができます。



また、「基本機能」 「システム処理」ボタンで「FD内容確認」 「競技者登録」タブでも確認できます。

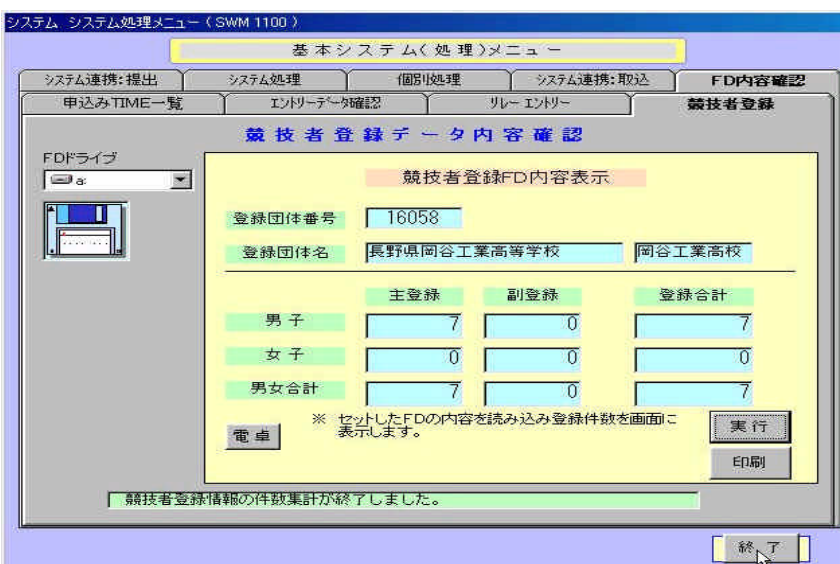

「印刷：登録（入力）内容確認」から印刷します。

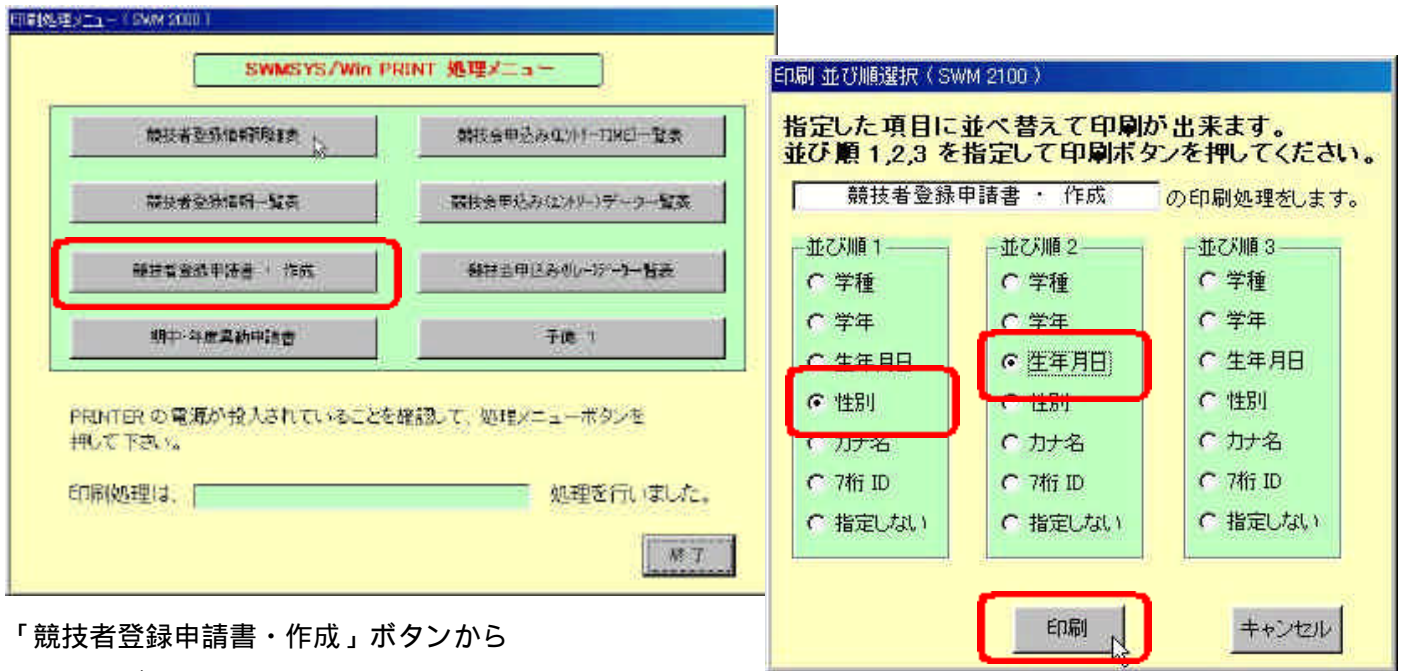

「競技者登録申請書・作成」ボタンから

[印刷並び順選択]で

[並び順 1]は「性別」、[並び順 2]は「生年月日」のオプションボタンを選択し、「印刷」します。

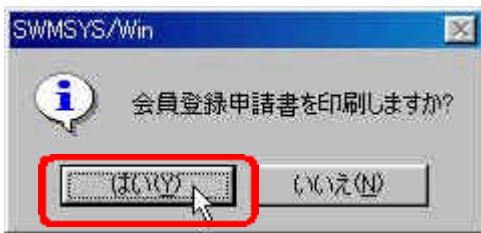

印刷が始まります。

申請書例

*** 競 技 者 登 録 申 請 書 ***

PAGE = 1
日付: 02/04/29

登録団体名 (NO) : 長野県岡谷工業高等学校 (16058)

学種 = 0 : 幼児 4 : 大学
1 : 小学 5 : 一般
2 : 中学 6 : 高専
3 : 高校 * : 異動

SQ	競技者氏名	氏名 (カナ)	性別	生年月日	学種	学年	主登録	副登録	CD発行	金額(円)
1	伊藤 秀幸	イトウ ヒデアキ	男	1998-04-15	5		1			1300
2	伊藤 秀幸	イトウ ヒデアキ	男	1998-04-15	5		1			1300
3	伊藤 秀幸	イトウ ヒデアキ	男	1998-04-15	3	2	1			1000
4	伊藤 秀幸	イトウ ヒデアキ	男	1998-04-15	3	2	1			1000
5	伊藤 秀幸	イトウ ヒデアキ	男	1998-04-15	3	2	1			1000
6	伊藤 秀幸	イトウ ヒデアキ	男	1998-04-15	3	2	1			1000
7	伊藤 秀幸	イトウ ヒデアキ	男	1998-04-15	3	2	1			1000

